

**EI****NASLOVNA STRAN Z OSNOVNIMI  
PODATKI O ELABORATU****NAČRT IN ŠTEVILČNA OZNAKA ELABORATA:**

Katastrski elaborat, KAT - 139/2018

**INVESTITOR:**

Občina Šoštanj, Trg svobode 12, 3325 Šoštanj

**OBJEKT:**

Plaz na LC 410 020 nad kmetijo Kotnik v Belih Vodah

**VRSTA PROJEKTNE DOKUMENTACIJE IN ŠTEVILKA:**

Izvedbeni načrt; IN – 139/2018

**ZA GRADNJO:**

Nova gradnja

**PROJEKTANT:**

BLAN d.o.o., Špeglova ulica 47, 3320 Velenje

**IZDELOVALEC ELABORATA:**

Armin LAMBIZER, dipl. inž. grad. (UN)

**ODGOVORNI PROJEKTANT:**

Dr. Andrej BLAŽIČ, univ. dipl. inž. rud. in geotehnol., RG-0119

**ODGOVORNI VODJA PROJEKTA:**

Dr. Andrej BLAŽIČ, univ. dipl. inž. rud. in geotehnol., RG-0119

**ŠTEVILKA, KRAJ IN DATUM IZDELAVE ELABORATA:**

KAT - 139/2018, Velenje, maj 2018

## **S. SPLOŠNI DEL**

---

**S.1 KAZALO VSEBINE POROČILA:**

S. SPLOŠNI DEL.....	2
S.1 KAZALO VSEBINE POROČILA: .....	3
S.2 KAZALO SLIK: .....	3
S.3 KAZALO RISB: .....	3
T. TEHNIČNI DEL.....	4
T.1 SPLOŠNO.....	5
T.2 IZVOR IN NATANČNOST PODATKOV .....	6
T.3 SEZNAM PARCEL.....	6
G. RISBE.....	7

**S.2 KAZALO SLIK:**

Slika 1: Lokacija parcel.....	5
-------------------------------	---

**S.3 KAZALO RISB:**

Risba G.1: Katastrska situacija

## **T. TEHNIČNI DEL**

## T.1 SPLOŠNO

Naročnik projekta želi na območju plazu pridobiti izvedbeni načrt za sanacijo plazu.

S sanacijo se bo stabilizirala brežina in izvedlo dreniranje območja. Izdelala se bo pilotna stena in uredilo cesto z odvodnjavanjem.

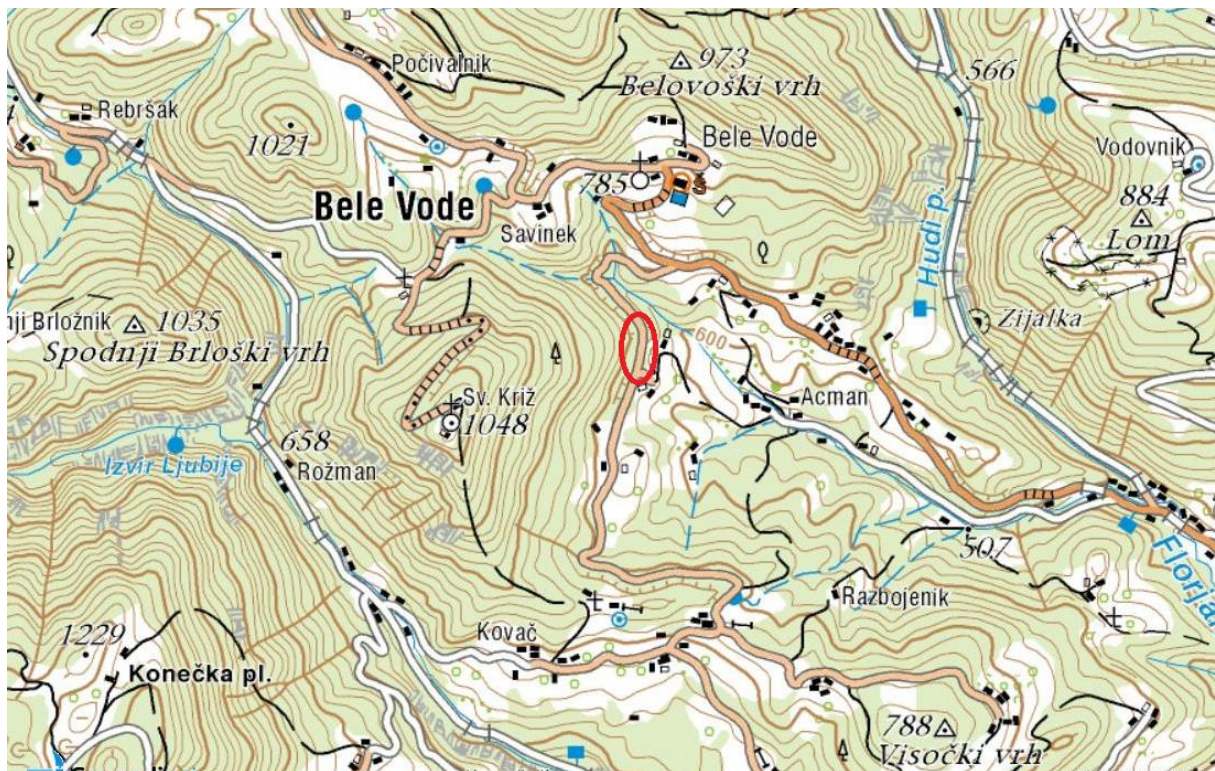

Slika 1: Lokacija parcel

## T.2 IZVOR IN NATANČNOST PODATKOV

Osnova za izdelavo elaborata je geodetski posnetek, ki je bil narejen za potrebe projektiranja.

Podatke o površini parcele smo pridobili s pomočjo spletnega portala PISO. Podatke o lastnikih smo pridobili s pomočjo informacijskega sistema eZK.

Površina posega na posamezni parceli je ocenjena vrednost glede na projektirano stanje.

## T.3 SEZNAM PARCEL

Seznam parcel, na katerih se bodo izvajali posegi v sklopu sanacije so prikazane v tabeli na naslednji strani.

V spodnji tabeli so prikazani lastniki parcel in seznam prizadetih parcel.

<b>SEZNAM PRIZADETIH PARCEL - Plaz na LC 410 020 nad kmetijo Kotnik v Belih Vodah</b>						
<b>zap. št.</b>	<b>k.o. (šifra)</b>	<b>Parcela</b>	<b>Lastnik (delež)</b>	<b>Naslov</b>	<b>površina parcele m<sup>2</sup></b>	<b>odvzeta površina m<sup>2</sup></b>
<b>1</b>	Bele Vode (945)	<b>518/1</b>	Ivan Kotnik (1/1)	Bele Vode 57, 3325 Šoštanj	10.129	<b>12</b>
<b>2</b>	Bele Vode (945)	<b>518/4</b>	Fadil Omerović (1/1)	Bele Vode 52, 3325 Šoštanj	6.761	<b>10</b>
<b>3</b>	Bele Vode (945)	<b>529/2</b>	Ivan Kotnik (1/1)	Bele Vode 57, 3325 Šoštanj	155.797	<b>215</b>
<b>4</b>	Bele Vode (945)	<b>529/9</b>	Ivan Kotnik (1/1)	Bele Vode 57, 3325 Šoštanj	3.675	<b>215</b>
<b>5</b>	Bele Vode (945)	<b>945</b>	OBČINA ŠOŠTANJ (1/1)	Trg svobode 12, 3325 Šoštanj	16.661	<b>740</b>

**G. RISBE**